הקבלן אחראי לתאום המידות.
אין לקבוע גדלים ע"י מדידה בתכנית.
על כל אי התאמה על הקבלן להודיע למתכנן.

הערות:

כמות	תאריך	תפוצה	לעיון	לאישור	לביצוע

מס'	תאריך	שינויים	חוכן ע"י ערך	 שרטט	ביקר
6	27.03.11	עדכון פיתוח, תאורה, תקשורת, חשמל מים וביוב	ד.ל.	אי.ר.	י.קישוני
5	24.02.11	עדכון פיתוח, תאורה, תקשורת, חשמל מים וביוב	ד.ל.	אי.ר.	י.קישוני
4	16.02.11	עדכון פיתוח, תאורה, תקשורת, חשמל	ד.ל.	אי.ר.	י.קישוני
3	08.02.11	עדכון פיתוח, תאורה, תקשורת, חשמל, מים וביוב.	ד.ל.	אי.ר.	י.קישוני
2	31.01.11	עדכון פרצליציה, חתך טיפוסי למערכות וגאומטריה	ד.ל.	אי.ר.	י.קישוני
1	6.12.10	עדכון מפרץ חניה בכביש 1 בגלל קו ביוב, עדכון מערכות חשמל	ד.ל.	אי.ר.	י.קישוני

מהדורה ⑥

○ לעיון ○ לאישור ● למכרז ○ לביצוע

מפתח גיליונות :

באר שבע

שם המזמין :
משרד השיכון

שם הפרויקט :
שכונה נווה טל

שם התכנית :
תאום מערכות

מספר תכנית :
440 -501

קנה מידה : 1:500	**תאריך מהדורה ראשונה :** 17/11/2010
ערך : ד. לוקיאנובסקי	**בקר :** י.קישוני
שרטט : אי. רודרמן	**אישר :**

שם הקובץ : F:\DATA\440\drawing\440-501.dwg ©

תאריך הדפסה : 30/3/2011

המתכנן :

מהוד הנדסה בע"מ

באר שבע, **בית בלטק**, יהודה הנחתום 4
טל. 08-6288060 פקס. 08-6288070

תל-אביב, מגדלי טויוטה, רח' יגאל אלון 65
טל. 03-6251188 פקס. 03-6251187

F:\DATA\440\drawing\440-501.dwg, 30/03/2011 11:15:25, DWG To PDF.pc3

מקרא:

מצב קיים

עמוד תאורה	⊗ ע.ת.
עמוד חשמל	● ע.ח.
ע.ח.מ.ג.	☒ ע.ח.מ.ג.
תא כלשהו	◐
תא בזק	▣
תא קליטה (ניקוז)	▭
קו חשמל מתח גבוה	— · — · —
גדר	—×—
קיר	═
גובה קיר	ג.ק.- 128.52
גובה ריצפה	⊗ 128.52
עץ	
עץ דקל	
תמרור	△ תמרור
ברז שריפה	• ב.ש.
תחנת מדידה	A20 120.00
אבן שפה	א.ש.
קצה אספלט	- - - -
אבן גן	א.ג.
אבן שפה מונמכת	= = = =
קו גובה קיים	237.50

תשתיות מתוכננות

קו חשמל מתח נמוך	- - - -
קו HOT	—— HOT ——
קו "בזק"	—— — — ——
תאורה	- - - -
קווים מבוטלים	×— — —
קו סניק מבוטל	×——>
קו ביוב קיים	ø160
מאסף ביוב קיים	ø32"
קו ביוב מתוכנן	ø160
קו מים "מקורות" קיים	ø42"
קו מים קיים	ø110
קו מים קיים לביטול	ø110
קו מים מתוכנן	ø110
מגוף	⊗
הידרנט	◉ H3"
פילרים	"בזק" HOT חשמל
ניקוז תת קרקעי	ø40
פח זבל	■
צלחת עץ	□
שרוול השקייה	- - - -

מקרא לפיתוח

אבן שפה / אבן אי	═
ריצוף	▨
גינון	▨
תכנית פיתוח	=
קו גובה מתוכנן	237.00

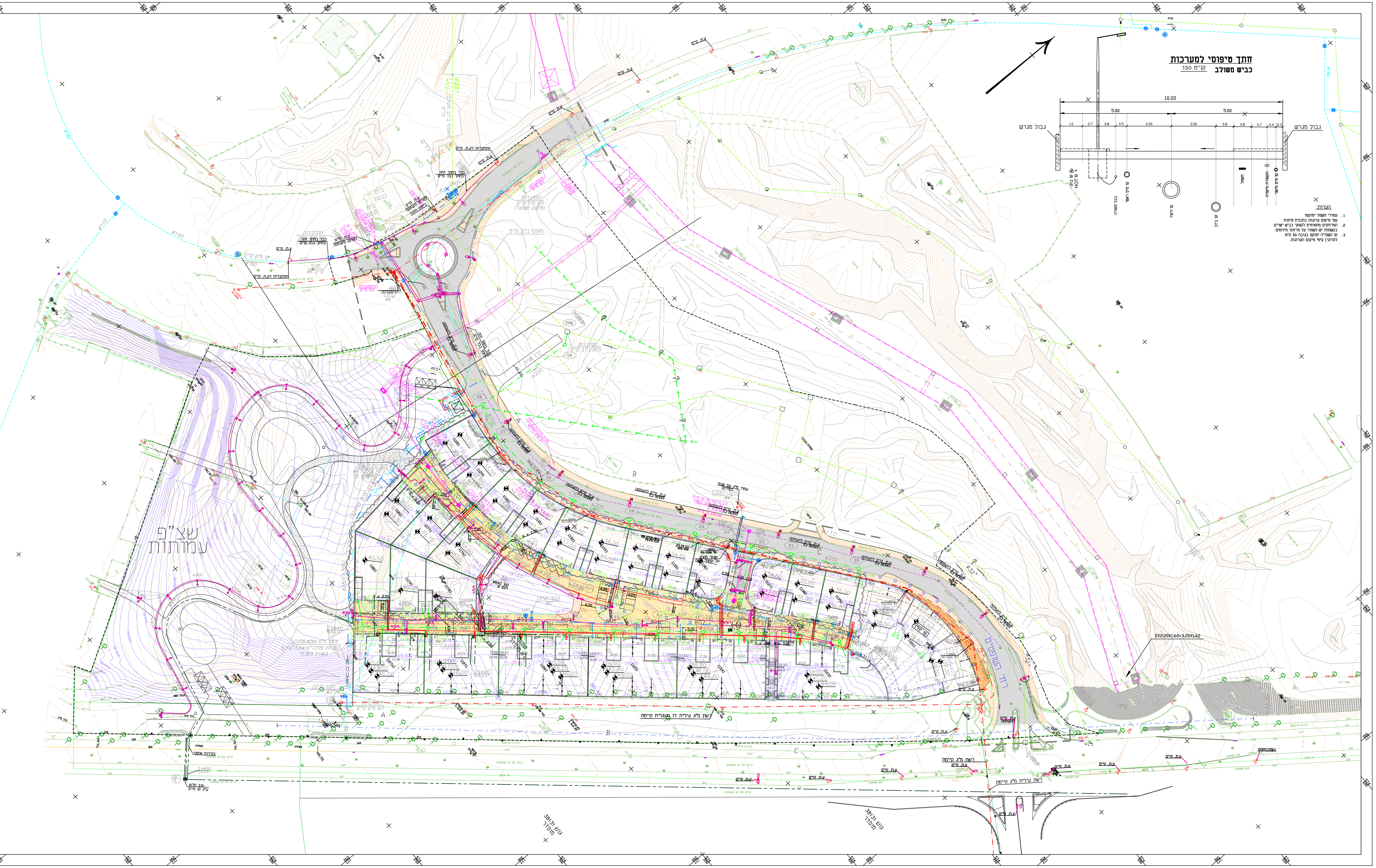
שצ"פ
עמותות
רדך' השופטים
רשת מ"ג קיימת
ע.ת. קיים
ע.ת. קיים להעתקה
ע.ת. קיים להעתקה והחלפת ג.ת
12 יח"ד
גוש 38131
מוסדר
כביש מס' 30 (אספלט)
2X2.20X1.60+3.20X1.60
גבול מגרש
10.00
5.00
1.0
0.7
0.8
0.5
2.00
0.4
0.3
קו בזק
קו HOT
כבל תאורה
קו מים ראשי
קו ניקוז
קו ביוב
חשמל
תקשורת מישנית
קו מים מישני

חתך טיפוסי למערכות

כביש משולב קנ"מ 1:50

הערות:

1. עמודי חשמל ימוקמו עפי מיקום ערוגות בתכנית פיתוח.
2. המרחקים מתאימים לקטעי כביש ישרים. בקשתות יש לשמור על מרחקי מינימום.
3. קו השקייה ימוקם בגובה 30 ס"מ לסרוגין ע"פי מיקום הערוגות.